



FAMA Futurewatch 180 FIA

Junho/ 2008

Perfil

- Fundada em 1993, a **FAMA Investimentos é uma empresa independente de administração de recursos**. O fato de não estarmos vinculados a qualquer instituição financeira nos permite agir com total independência e imparcialidade, inexistindo então o risco de conflito de interesses potencialmente presente em outras instituições. **Atualmente possuímos R\$1.737 MM sob administração¹**.
- Desde o início de sua atividades a **FAMA Investimentos sempre esteve focada na gestão em renda variável**, realizando o trabalho a partir de **critérios exclusivamente fundamentalistas**, razão da elevada importância do departamento de *research*.
- Os sócios são diretores atuantes da empresa:

Fabio Alperowitch, CFA: Co-gestor de fundos e responsável pela área de *research*;

Mauricio Levi: Co-gestor de fundos e responsável pelas análises macro.

1993	Dez-95	Jul-97	Jul-02	Jan-05	Mar-05	Set-05	Jan-06	Jan-07	Ago-07
Início das atividades	FAMA Futurewatch	FAMA Challenger	FAMA Sniper	FAMA Striker	Offshore Fund FAMA Brazil Fund: 1 - Equity Value Class 2 - Market Neutral Class 3 - Valor Class	FAMA Futurevalue	FAMA Shooter	FAMA Striker 60	FAMA FC Mix 180
Carteiras e clubes	Small-Cap Long-only	Mid/Large Cap Long-only	Market Neutral	Market Neutral	1 - Long-only 2 - Hedge Fund 3 - Long-only	Micro-Cap Long-only	Market Neutral	Market Neutral	Small/Mid/Large Cap Long-only

¹ Atualizado até 30 de Maio de 2008



Filosofia de Investimentos

Nossa filosofia de investimentos é baseada no respeito integral e absoluto aos padrões éticos e principalmente na busca contínua de VALOR nas empresas, eliminando práticas especulativas. Para tanto, adotamos os seguintes princípios:

- I. Não compramos por 1 ano empresas que não compraríamos por 10 anos.
- II. Não compramos papéis, compramos negócios.
- III. Compramos ações com a postura de acionistas investidores.
- IV. Tão importante quanto o momento de comprar é o de vender.
- V. Investimos mais tempo analisando as posições que já possuímos do que buscando novas oportunidades.
- VI. Utilizamos sempre mais de um método de avaliação.
- VII. Apesar de nossas críticas aos tradicionais modelos de “*Valuation*” sempre os utilizamos para ver o que o mercado pensa.
- VIII. Sempre utilizamos premissas conservadoras. É melhor deixar de ganhar do que perder. O cálculo do *downside* é tão ou mais importante que o do *upside*.
- IX. Os aspectos qualitativos valem MUITO mais do que os quantitativos.
- X. Atenção na escolha do novo sócio.

Governança Corporativa

- A **FAMA Investimentos** tem uma área exclusivamente dedicada a desenvolver e acompanhar a governança corporativa nas empresas investidas, catalizando a percepção de valor pelo mercado.
- A política da **FAMA Investimentos** é manter a postura de acionistas investidores ativos, além de participar de assembléias e votações. Sempre que possível, indicamos conselheiros fiscais para as companhias investidas e profissionais independentes para os conselhos de administração.

Conselhos Fiscais (Participação Direta da FAMA Investimentos):

- ALL
- Company
- Fibam
- Grazziotin
- Lopes
- M Dias Branco
- Guararapes
- Metisa
- Portobello
- Positivo
- Rodobens
- Romi
- Tecnisa
- Trafo

Conselhos Fiscais (Bloco de Apoio):

- Fibam
- Magnesita

Conselhos de Administração:

- Company
- Fibam
- Grazziotin
- Magnesita
- Metisa
- Nutriplant
- Portobello
- Trafo

Conselhos de Administração (Indicação):

- M Dias Branco
- Rodobens
- Pão de Açúcar

- **85% da carteira de ações do Futurewatch possui representantes da FAMA Investimentos no Conselho Fiscal.**
- **81% da carteira de ações do Challenger possui nível diferenciado de Governança Corporativa¹ e/ou Tag Along.**

¹ Consideramos apenas as empresas listadas no Novo Mercado ou Nível 2 de Governança Corporativa da Bovespa.

Processo de Investimento

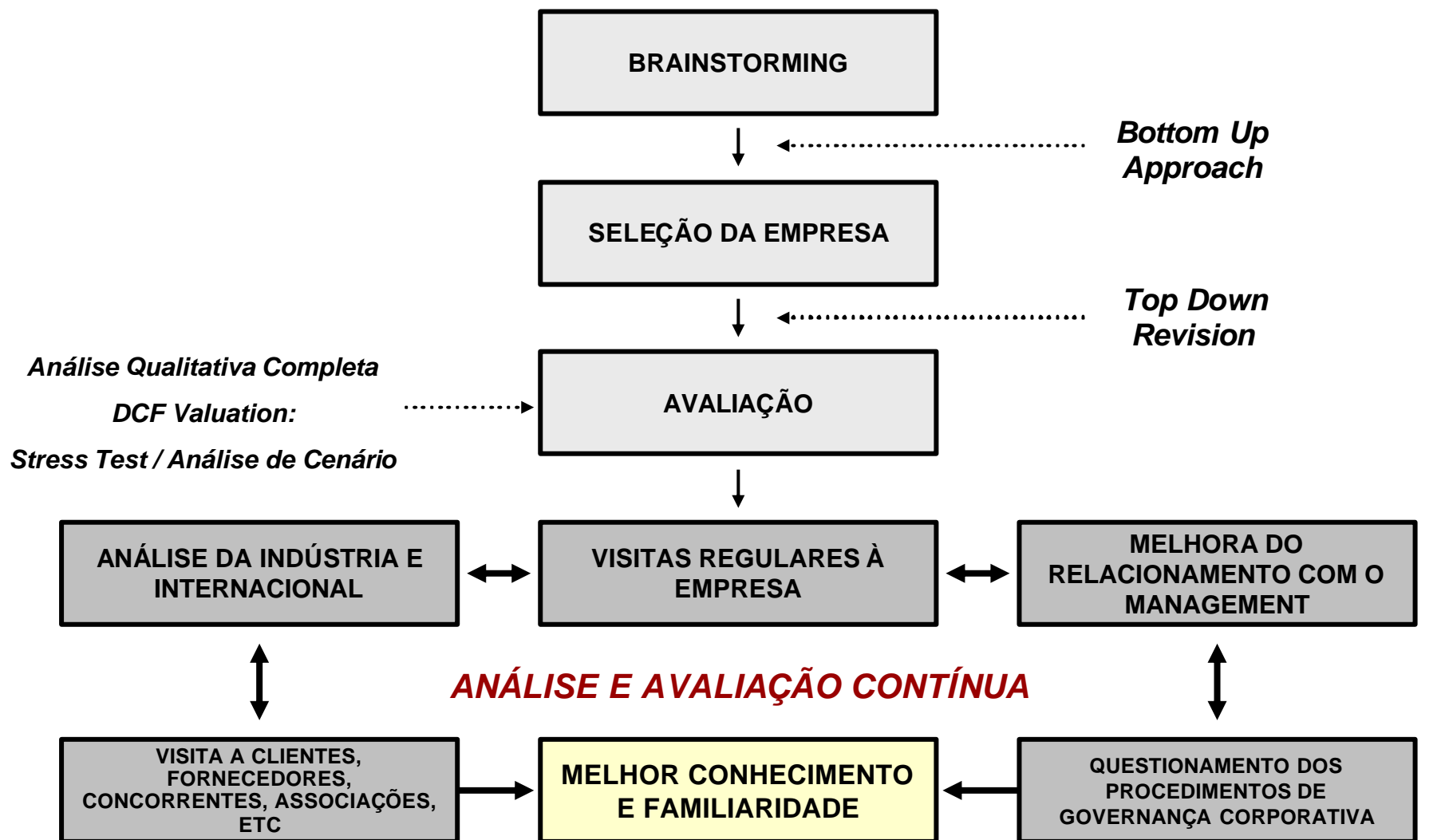

Estratégias e Fundos de Investimento

Estratégia Market Neutral:

Fundos que operam com posição comprada em ações e vendida em índice Bovespa futuro, neutralizando o risco/ exposição ao mercado de ações. Os fundos utilizam derivativos apenas para fins de proteção. PL Consolidado na estratégia: R\$561MM

Estratégia Long Only:

Fundos direcionais que operam exclusivamente através do mercado acionário e não fazem uso de derivativos sob hipótese nenhuma. PL consolidado na estratégia: R\$1.176MM

FAMA Futurevalue
PL¹: R\$93MM

FAMA Futurewatch
PL^{1/3}: R\$474MM

FAMA Challenger
PL^{1/4}: R\$183MM

FAMA FC Mix 180
PL¹: R\$5MM

FAMA Shooter – PL¹: 29 MM

FAMA Striker – PL^{1/2}: 113 MM

FAMA Sniper – PL¹: 77MM

Exposição do Fundo
a Estratégia MN

Valor de Mercado, Liquidez e Grau de Cobertura do Mercado

¹ Patrimônio Líquido de Fechamento em 30/05/2008

² FAMA Striker 28 e 60 consolidados

³ FAMA Futurewatch FIA, I, II e 180 consolidados

⁴ FAMA Challenger FIA e 60 consolidados



Objetivo: Obter retornos absolutos e consistentes no longo prazo, única e exclusivamente através do mercado acionário, investindo em *small caps* com ótimas perspectivas operacionais e alto potencial de valorização.

- O **FAMA Futurewatch 180 FIA** surge como uma alternativa ao **FAMA Futurewatch I FIA**, que atualmente está fechado para novas aplicações. **Ambos destinam-se exclusivamente a investidores qualificados.**
- A decisão de lançar o **FAMA Futurewatch 180 FIA** foi baseada em nossas recorrentes análises de capacidade de gestão. Avaliamos que o mercado de capitais brasileiro nos últimos anos se tornou ainda mais robusto, devido a uma série de IPOs e a uma melhora de liquidez. Julgamos que esse crescimento no volume transacionado é sustentável e consistente, surgindo então a oportunidade de ampliar o tamanho de nossos fundos.
- As diferenças relevantes do **FAMA Futurewatch 180 FIA** em relação ao seu antecessor são:
 - ✓ Prazo de resgate: 180 dias, em linha com nossa filosofia de investimento de longo prazo
 - ✓ Valor mínimo de aplicação: R\$ 20.000,00
- As demais características operacionais e a estratégia adotada são iguais às do **FAMA Futurewatch I FIA**, inclusive a concentração máxima por papel de 25% e a **proibição de alavancagem ou uso de derivativos.**

“Conforme Artigo 75 da Instrução CVM N.º 409, de 18 de agosto de 2004, a divulgação de informações de resultados do fundo só é permitida após o período de carência de 6 meses a partir da data da primeira emissão de cotas. Os dados abaixo referem-se ao FAMA Futurewatch I FIA.”

FAMA Futurewatch I FIA

Fundo FECHADO
para captação

Portfólio¹

Portfólio	(% Ativos)
Estratégia Long Only	89,0
Construção & Materiais	34,1
Varejo & Bens de Consumo	30,2
Serviços	19,1
Metalurgia	5,6
Caixa	11,0

Composição da Estratégia Long Only	
Número de empresas	11
Maior empresa (% Ativos)	17,6%
Exposição Média (% Ativos)	8,1%
Exposição 5 maiores (% Ativos)	39,6%

Perfil de Governança Corporativa (% Estratégia LO)

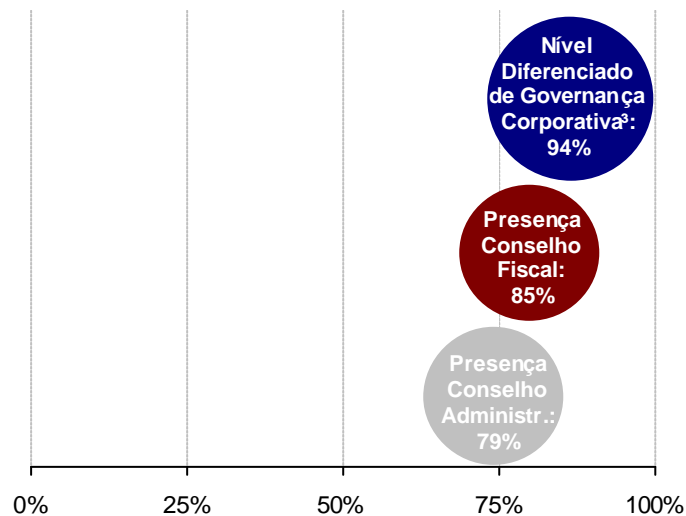

Performance Acumulada^{1/2}

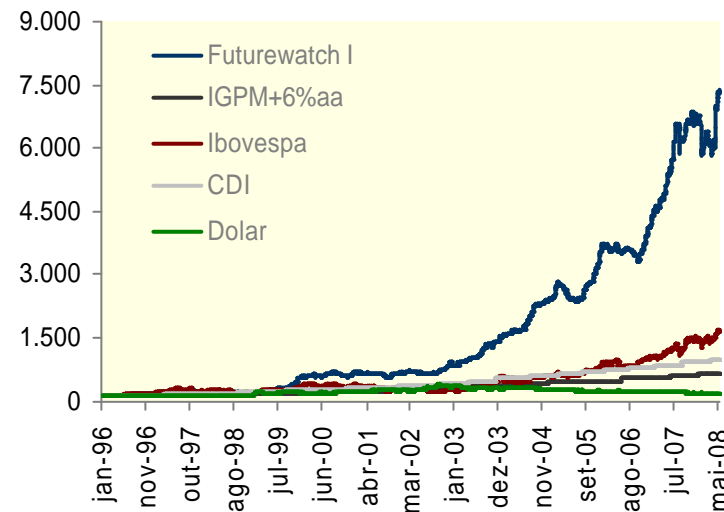

¹ Atualizado até 30 de Maio de 2008

² Desde 29 de Dezembro de 1995

³ Consideramos apenas as empresas que adotam *tag along* e/ou Novo Mercado ou Nível 2 de governança corporativa.



FAMA Futurewatch 180 FIA – Características Operacionais

Fundo ABERTO
para captação

Objetivo	Retorno Absoluto
Taxa de Administração ¹	2,0% ao ano
Taxa de Performance	20% do que exceder IGPM + 6%
Aplicação Inicial	R\$ 20.000,00
Movimentação Mínima	R\$ 10.000,00
Saldo Mínimo	R\$ 20.000,00
Horário de Movimentação	13:00 hs
Conversão para aplicação	D+0
Conversão para resgate	D+177
Pagamento do Resgate	D+3 úteis da cotização
Prazo de Carência	Não há
Tributação	15% no Resgate

Fundo	Banco	Agência	C/C
FAMA Futurewatch 180 FIA CNPJ.: 08.940.267/0001-70	Bradesco (237)	2856-8	589.828-5

¹ A taxa de administração prevista é a taxa de administração mínima. Tendo em vista que o fundo admite a aplicação em cotas de fundos de investimento, fica instituída a taxa de administração máxima de 2,5% a.a.



Anexos

1. Equipe
2. Informações Gerais
3. Disclaimers

Equipe - Organograma

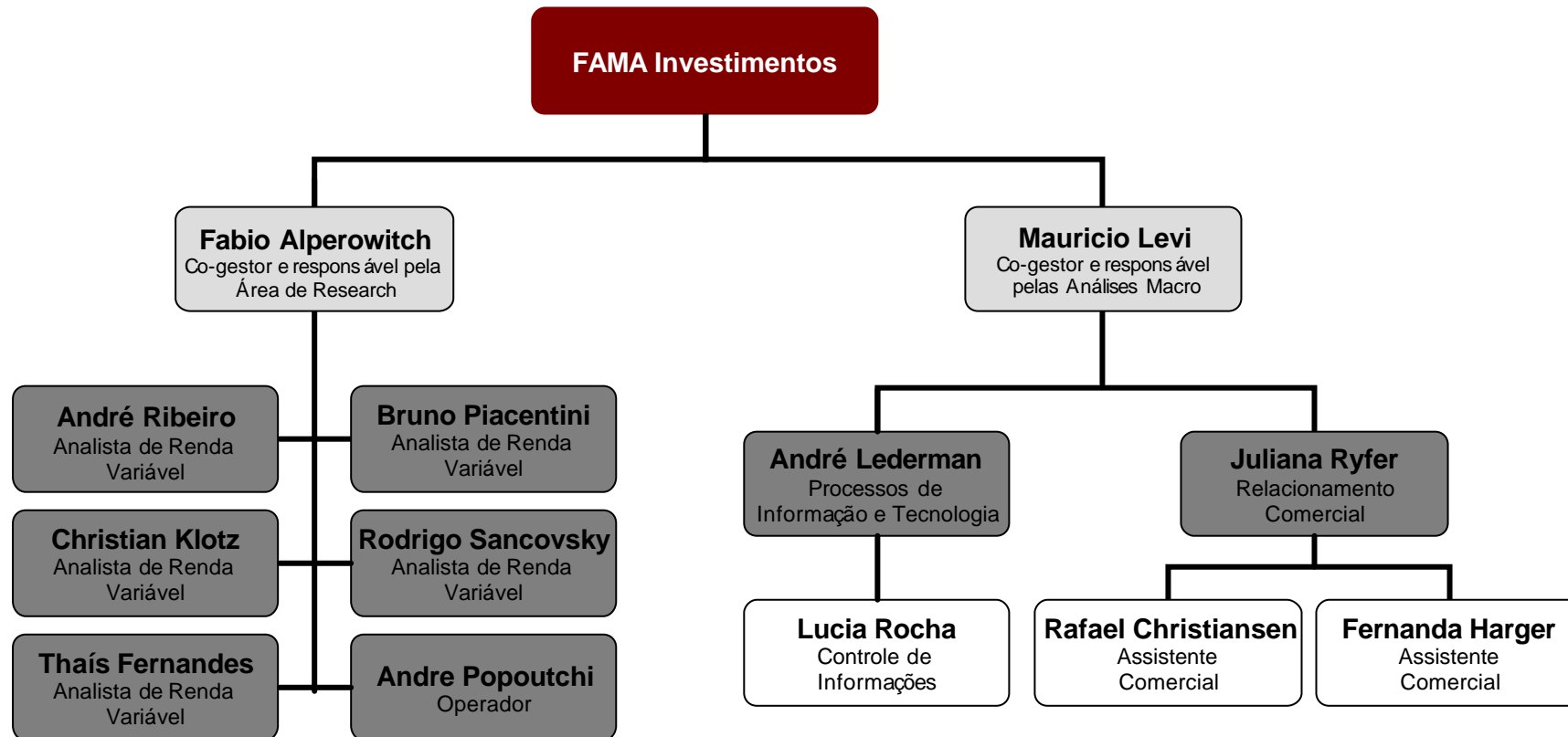

Equipe

Fabio Alperowitch, CFA

Formado em administração de empresas pela Fundação Getúlio Vargas (FGV-SP), iniciou sua carreira na Procter & Gamble e permaneceu por 2 anos. Fundou a Fama Investimentos em 1993 e é responsável pela gestão de fundos e pelo departamento de análise.

Mauricio Levi

Formado em administração de empresas pela Fundação Getúlio Vargas (FGV-SP), com ênfase em finanças. Depois de trabalhar na Procter & Gamble por 2 anos, fundou a FAMA Investimentos em 1993. Atualmente é responsável pela gestão de fundos e pela análise política e macroeconômica da FAMA Investimentos.

André Carvalhaes Ribeiro

Formado em economia pela USP e com especialização em finanças pela Universidade de Berkeley. Iniciou sua carreira no UBS de São Francisco na Califórnia, transferindo-se para a Bradesco-Templeton, onde foi trader e analista de ações até Agosto de 2003, quando juntou-se à FAMA Investimentos.

André Lederman

Formado em engenharia elétrica pela Escola de Engenharia Mauá e com MBA em Finanças pelo IBMEC. Iniciou sua carreira profissional no Banco Alfa, sendo um dos responsáveis pelo desenvolvimento de novos produtos para o segmento de private banking. Juntou-se à FAMA Investimentos em Julho de 2002 para cuidar dos processos de informação e tecnologia.

André Popoutchi

Formado em administração de empresas pela PUC/SP e com especialização em finanças pela Universidade da Califórnia em Berkeley. Depois de iniciar sua carreira na Itaú Corretora de Valores, trabalhou no *private bank* da Bear Stearns de São Francisco na Califórnia, transferindo-se para o ItaúBBA onde trabalhou na tesouraria. Em Março de 2007, desligou-se do banco para juntar-se à FAMA Investimentos.

Bruno Piacentini

Formado em administração de empresas pela Fundação Getúlio Vargas (FGV-SP), iniciou sua carreira no Banco ABN Amro em 2003, onde atuou como financial advisor para projetos de infra-estrutura. Em 2006, desligou-se do banco para juntar-se à FAMA Investimentos como analista de empresas.

Equipe

Christian Villela Klotz

Formado em engenharia de produção pela Escola de Engenharia Mauá e aprovado no nível I do programa CFA em Dezembro de 2003, iniciou em 2001 sua carreira na área de Fusões e Aquisições, e Underwriting do Banco Brascan, desligando-se em Julho de 2003 para juntar-se à FAMA Investimentos.

Fernanda Harger

Formada em administração de empresas pela Fundação Getúlio Vargas (FGV-SP) e com especialização em *business economics* também pela FGV-SP, iniciou sua carreira no Banco HSBC em 2002, atuando na área de análise de crédito. Em 2004, juntou-se ao Banco BBM, onde atuou na área de *private banking* na *asset*. Em 2006, desligou-se do banco para juntar-se à FAMA Investimentos na área comercial.

Juliana Ryfer

Formada em administração pela PUC-RIO e com especialização em *management* pela Universidade da Pennsylvania. Iniciou sua carreira na área de produtos na *asset* do Banco BBM, transferindo-se para a área comercial da Fidúcia Asset Management. Juntou-se à FAMA Investimentos em Novembro de 2005 como responsável pela área comercial.

Lucia Rocha

Formada em administração de empresas pela UniFMU. Iniciou sua carreira na FAMA Investimentos em Agosto de 1996, na área administrativa. Passou pelo *backoffice*, comercial e se transferiu para a área de processos de informação e tecnologia em 2006.

Rafael Christiansen

Graduando em economia pela Fundação Armando Alvares Penteado (FAAP). Iniciou sua carreira na FAMA Investimentos em 2005, na área de processos de informação e tecnologia. Em 2008, se transferiu para a área comercial.

Rodrigo Sancovsky

Formado em administração de empresas pela Fundação Getúlio Vargas (FGV-SP), com ênfase em finanças. Depois de iniciar sua carreira trabalhando na área de Investment Banking na Merrill Lynch, trabalhou como Consultor na Bain & Company e como Co-Gestor e Analista de empresas na Rio Bravo Investimentos, desligando-se em Agosto de 2006 para juntar-se à FAMA Investimentos.

Thaís Fernandes

Formada em economia pela Fundação Getulio Vargas (FGV-SP), com curso complementar de *Business Analysis and Valuation* na London School of Economics, iniciou sua carreira na FAMA Investimentos em 2007 como analista de empresas.

Informações Gerais

A terceirização da custódia de todos os ativos e do cálculo de cotas dos fundos sob gestão convergem com o compromisso da FAMA Investimentos de transparência e foco de atividades.

Administração:



Custódia:



Auditoria:



FAMA Futurewatch 180 FIA - Data de Início: 18/01/2008. Categoria ANBID: Fundo de Investimento de Ações Outros. Público: Fundo destinado à investidores qualificados.

FAMA Futurewatch I FIA - Data de Início: 29/05/1995. Categoria ANBID: Fundo de Investimento de Ações Outros. Público: Fundo destinado à investidores qualificados. Patrimônio Líquido Médio em 12 Meses: R\$305.516.300,87

A FAMA Investimentos Ltda. não comercializa nem distribui quotas de fundos de investimentos ou qualquer outro ativo financeiro. As informações contidas neste material são de caráter exclusivamente informativo. É fundamental a leitura do regulamento dos fundos antes de qualquer decisão de investimento. Rentabilidade passada não é garantia de rentabilidade futura. As rentabilidades divulgadas não são líquidas de impostos. Nenhum fundo conta com garantia da instituição administradora, da gestora ou do Fundo Garantidor de Créditos - FGC. Os fundos de ações com renda variável podem estar expostos a significativa concentração em ativos de poucos emissores, com os riscos daí decorrentes.

Para avaliação da performance do fundo de investimentos, é recomendável uma análise de período de, no mínimo, 12 (doze) meses. Riscos gerais: em função das aplicações do fundo, eventuais alterações nas taxas de juros, câmbio ou bolsa de valores podem ocasionar valorizações ou desvalorizações de suas cotas.



Para obtenção do Regulamento, Histórico de Performance, Prospecto, além de eventuais informações adicionais, favor entrar em contato com a administradora dos fundos da FAMA Investimentos:

Mellon Serviços Financeiros S/A

Endereço: Av. Presidente Wilson, 231 / 11º Andar

Centro – Rio de Janeiro – RJ – CEP 20030-905

Fone: 55-21-3974-4600 Fax: 55-21-3974-4501

SAC: www.bnymellon.com.br/sf ou 55-21-3974-4600

Ouvidoria: www.bnymellon.com.br/sf ou 0800-7253219

FAMA Investimentos

Rua Samuel Morse, 74 – cj. 173

CEP 04576-060 São Paulo-SP

Fone: 55-11-5508-1188

Fax: 55-11-5508-1189

www.famainvestimentos.com.br

